ÚZEMNÍ PLÁN VELKÉ OPATOVICE

ÚZEMNÍ PLÁN

ÚPLNÉ ZNĚNÍ ÚP
PO VYDÁNÍ ZMĚNY č. 1

ÚPLNÉ ZNĚNÍ

I.B3 - VÝKRES VEŘEJNĚ PROSPĚŠNÝCH STAVEB, OPATŘENÍ A ASANACÍ

VÝKRES

Brťov u Velkých Opatovic
Korbelova Lhota, Bezděčí, Svárov

LIST

SCHÉMA KATASTRŮ

LIST: VÝCHODNÍ ČÁST ŘEŠENÉHO ÚZEMÍ

LIST: ZÁPADNÍ ČÁST ŘEŠENÉHO ÚZEMÍ

LEGENDA

	řešené území
VD.1	VPS dopravní infrastruktury s možností vyvlastnění
VT.1	VPS technické infrastruktury s možností vyvlastnění
VN.1	VPS sloužící ke snižování nebezpečí v území s možností vyvlastnění

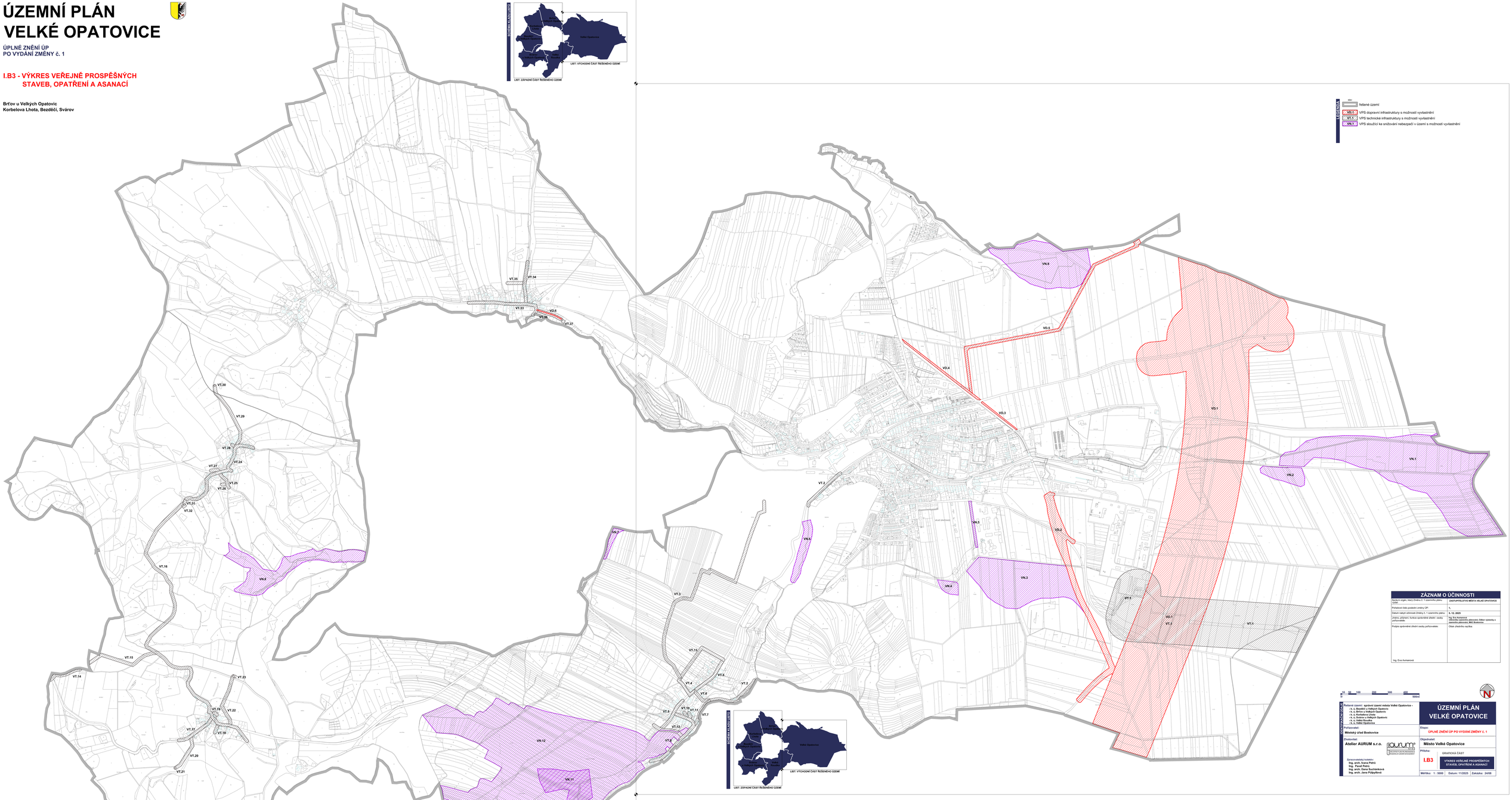

ZÁZNAM O ÚČINNOSTI	
Úplné znění, který Změnu č. 1 územního plánu schválil	ZASTUPITELSTVO MĚSTA VELKÉ OPATOVICE
Pořadové číslo posledního změnového listu ÚP:	1,
Datum nabytí účinnosti Změny č. 1 územního plánu:	**8. 12. 2025**
Jméno, příjmení, funkce oprávněné úřední osoby pořizovatele:	**Ing. Eva Avmanová** **referentka stavebního úřadu, Odbor výstavby a územního plánování, MěÚ Boskovice**
Podpis oprávněné úřední osoby pořizovatele:	Otisk úředního razítka:
Ing. Eva Avmanová	

10 50 100 200 300 400 500m

N

ÚZEMNÍ PLÁNOVACÍ ÚTVAR

Řešené území: **správní území města Velké Opatovice -**
- k. ú. Bezděčí u Velkých Opatovic
- k. ú. Brťov u Velkých Opatovic
- k. ú. Korbelova Lhota
- k. ú. Svárov u Velkých Opatovic
- k. ú. Velká Roudka
- k. ú. Velké Opatovice

Pořizovatel:
Městský úřad Boskovice

Zhotovitel:
Ateliér AURUM s.r.o.

autorizovaná osoba pro výkon územního plánování

Zpracovávají kolektiv:
Ing. arch. Ivana Petrů
Ing. Pavel Petrů
Ing. arch. Dana Suchánková
Ing. arch. Jana Pilbyhlevá

ÚZEMNÍ PLÁN VELKÉ OPATOVICE

Etapa:
ÚPLNÉ ZNĚNÍ ÚP PO VYDÁNÍ ZMĚNY č. 1

Objednatel:
Město Velké Opatovice

Příloha:
GRAFICKÁ ČÁST

I.B3

VÝKRES VEŘEJNĚ PROSPĚŠNÝCH STAVEB, OPATŘENÍ A ASANACÍ

Měřítko: 1 : 5000 | Datum: 11/2025 | Zakázka: 24/08

ÚZEMNÍ PLÁN VELKÉ OPATOVICE

ÚPLNÉ ZNĚNÍ ÚP
PO VYDÁNÍ ZMĚNY č. 1

I.B3 - VÝKRES VEŘEJNĚ PROSPĚŠNÝCH STAVEB, OPATŘENÍ A ASANACÍ

Brťov u Velkých Opatovic
Korbelova Lhota, Bezděčí, Svárov